

Curso 2021/2022

CEDEU
CENTRO DE ESTUDIOS UNIVERSITARIOS

Becas y Ayudas CEDEU



centro universitario adscrito a:



Universidad
Rey Juan Carlos

www.cedeu.es

PRESENTACIÓN

Para evitar que el aspecto económico impida el acceso a nuestros estudios existe un amplio abanico de becas y ayudas económicas. Acceder a estudios universitarios no debería ser un freno por motivos económicos. CEDEU ofrece becas para sus alumnas y alumnos, así como ayudas de diverso tipo que les permiten centrar su atención en aquello que más interesa: sus estudios.

CEDEU ofrece cada curso académico becas de estudio para sus alumnos, cuyos requisitos y condiciones específicas pueden consultarse en nuestro Servicio de Becas. CEDEU otorga las becas con relación a los alumnos que las soliciten y al presupuesto destinado a tal fin, en ningún caso el alumno podrá exigir la concesión de una beca que el centro haya denegado.

Para poder estudiar el caso del alumno, es preciso presentar la Solicitud de Beca/Ayuda dentro del plazo establecido para el mismo. Fuera de ese plazo no se tendrá en cuenta ninguna solicitud.

Para la solicitud de cada una de las becas, o ayudas, es preciso presentar la documentación requerida en cada caso, si el alumno no presenta la documentación dentro del plazo y forma o esta documentación es incompleta no se tendrá en cuenta la solicitud y la beca no será concedida.

Las becas, las ayudas y los descuentos que ofrece CEDEU Centro de Estudios Universitarios no son compatibles entre sí por lo que es aconsejable solicitar aquella beca, ayuda o descuento que, por el perfil académico, económico o familiar, resulte más beneficioso para el alumno.

COMPROMISOS DEL ALUMNO

1 Las Becas / Ayudas CEDEU no son acumulables entre sí

2 Las Becas/Ayudas solo se aplican en los ECTS de primera matricular

3 Comprometerse a finalizar los estudios en CEDEU

4 Cumplir con los requisitos específicos para cada beca/ayuda

5 Aceptar y cumplir las Condiciones Generales, Guía del Estudiante y Normativa del Centro

6 Atender a las fechas de presentación de solicitudes, cumpliendo el proceso establecido



BECAS/AYUDAS

EXCELENCIA ACADÉMICA

Destinada a alumnos que tengan un brillante expediente académico, en las medias de bachillerato y pruebas de acceso a la universidad, fomenta la inclusión en el sistema universitario de potenciales estudiantes extraordinarios.

- **Requisitos:** nota media en expediente de 9,5 o superior sobre 10, en convocatoria ordinaria
- **Porcentaje:** entre el 50% y el 100% sobre tasas académicas CEDEU
- **Aplicación:** desde primer curso CEDEU
- **Documentación necesaria:** certificado de notas original sellado por el centro de origen. Tarjeta de Selectividad/EVAU
- **Renovación:** previa solicitud del interesado. Tener todas las asignaturas del curso anterior aprobadas
- **Contraprestación:** participación en todas las actividades que organiza y/o participe el centro

RENDIMIENTO ACADÉMICO

Destinada a estudiantes de CEDEU que tengan un buen expediente académico.

- **Requisitos:** nota media mínima en expediente de 8,0 sobre 10, con todas las materias matriculadas superadas en convocatoria ordinaria
- **Porcentaje:** entre el 10% y el 40% sobre tasas académicas CEDEU
- **Aplicación:** desde segundo curso CEDEU, en ECTS de primera matrícula
- **Documentación aportar:** no es preciso aportar documentación
- **Renovación:** previa solicitud del interesado. Tener todas las asignaturas de cursos anteriores aprobadas
- **Contraprestación:** participación en todas las actividades que organiza y/o participe el centro



COLABORACIÓN

Destinada a aquellos alumnos que, sin tener un perfil académico notable, muestran gran implicación, interés y fomentan el buen clima en el entorno universitario.

- **Requisitos:** haber superado todas las materias matriculadas de cursos anteriores con una media ponderada entre 7,0 y 10,0
- **Porcentaje:** entre el 5% y el 30% sobre tasas académicas CEDEU
- **Aplicación:** desde segundo curso CEDEU, en ECTS de primera matrícula
- **Documentación aportar:** declaración de la renta del año anterior y tres últimas nóminas de los integrantes de la unidad familiar
- **Renovación:** previa solicitud del interesado
- **Contraprestación:** participación en todas las actividades que organiza y/o participe el centro

CONTINUIDAD

Destinada a alumnos que ya se encuentren estudiando en CEDEU y que precisen de una ayuda a sus estudios.

- **Requisitos:** haber superado todas las materias matriculadas del curso anterior, o en su defecto contar con un máximo de una materia suspensa del curso pasado
- **Porcentaje:** entre el 7% y el 10% sobre tasas académicas CEDEU
- **Aplicación:** desde segundo curso CEDEU, en ECTS de primera matrícula
- **Documentación aportar:** no es preciso aportar documentación, aunque en el caso de superar el presupuesto, se podrá solicitar documentación económica de la unidad familiar
- **Renovación:** previa solicitud del interesado
- **Contraprestación:** participación en todas las actividades que organiza y/o participe el centro

PERTENENCIA A COLECTIVO

Destinada a estudiantes que pertenezcan a algún colectivo con los que CEDEU tiene convenio de colaboración y que deseen realizar sus estudios en CEDEU.

- **Requisitos:** pertenecer al colectivo al que se acoge y cumpla con las condiciones estipuladas
- **Aplicación:** desde primer curso CEDEU, en ECTS de primera matrícula
- **Documentación aportar:** acreditación del colectivo
- **Renovación:** automática
- **Contraprestación:** participación en todas las actividades que organiza y/o participe el centro



COMUNIDAD CEDEU

Fomentan la integración en CEDEU de alumnos que procedan de colegios o instituciones con los que CEDEU colabore.

- **Requisitos:** haber cursado los estudios anteriores en uno de los centros con los que CEDEU colabora
- **Porcentaje:** 10% durante todo el grado universitario sobre tasas académicas CEDEU
- **Aplicación:** desde primer curso CEDEU, en ECTS de primera matrícula
- **Documentación aportar:** certificado de notas y carta de motivación del centro de origen
- **Renovación:** automática
- **Contraprestación:** participación en todas las actividades que organiza y/o participe el centro

BECA INJUVE

Destinada a los alumnos de grado de nuevo ingreso en CEDEU.

- **Requisitos:** el alumno tiene que estar en posesión del Carné Joven
- **Porcentaje:** 10% durante el primer curso del grado universitario sobre tasas académicas CEDEU
- **Aplicación:** durante el primer curso CEDEU
- **Documentación aportar:** carné joven en vigencia
- **Renovación:** no
- **Contraprestación:** participación en todas las actividades que organiza y/o participe el centro

FONDO DE SOLIDARIDAD CEDEU

Dirigido exclusivamente a los miembros de Fuerzas y Cuerpos de Seguridad del Estado, empleados y funcionarios de cualquiera de las administraciones públicas, se articula mediante las Becas del Fondo de Solidaridad CEDEU.

- **Requisitos:** pertenecer al Cuerpo de Funcionarios Públicos
- **Porcentaje:** varía en función de los estudios a cursar
- **Aplicación:** desde el primer curso CEDEU, en ECTS de primera matrícula
- **Documentación aportar:** acreditación de ser funcionario o FCCSE
- **Renovación:** automática
- **Contraprestación:** participación en todas las actividades que organiza y/o participe el centro



FINANCIACIÓN DIRECTA

Todos los alumnos de CEDEU tendrán la posibilidad de abonar el importe de las tasas de CEDEU, en cada curso académico, a través de cuotas sin ningún tipo de recargo económico. Asimismo es posible la modificación de los pagos habituales, siempre tras el estudio y aprobación del centro.

- **Requisitos:** ser alumno CEDEU con cuenta bancaria en una entidad bancaria española
- **Porcentaje:** ajuste pagos en matrícula y diez cuotas mensuales sin recargo económico alguno
- **Aplicación:** desde el primer curso CEDEU
- **Documentación aportar:** domiciliación bancaria CEDEU
- **Renovación:** automática

FAMILIA NUMEROSA

Destinada a alumnos que pertenezcan a una familia numerosa de régimen general o especial.

- **Requisitos:** Estar en posesión del título/tarjeta correspondiente que lo acredite tanto en la solicitud de admisión como en la matrícula del alumno
- **Importe:** Familia Numerosa General, 300€. Familia Numerosa Especial, 500€. Siempre en tasas académicas CEDEU
- **Aplicación:** todos los cursos en los que acredite la pertenencia al colectivo. Compatible con cualquier beca o ayuda de CEDEU.
- **Documentación necesaria:** título o tarjeta que lo acredite
- **Renovación:** previa solicitud del interesado
- **Contraprestación:** participación en todas las actividades que organiza y/o participe el centro

HERMANOS MATRICULADOS

Destinada a alumnos que ya tengan un hermano/a matriculado/a en nuestra institución en un grado universitario oficial.

- **Requisitos:** Estar registrados como hermanos en el Libro de Familia
- **Porcentaje:** 20% sobre tasas académicas CEDEU
- **Aplicación:** durante los cursos en los que coincidan los hermanos en CEDEU, en ECTS de primera matrícula
- **Documentación necesaria:** Libro de Familia
- **Renovación:** previa solicitud del interesado
- **Contraprestación:** participación en todas las actividades que organiza y/o participe el centro



FAMILIA MONOPARENTAL

Destinada a alumnos que se encuentren en dicha situación familiar.

- **Requisitos:** Acreditar su situación tanto en la solicitud de admisión como en la matrícula del alumno
- **Importe:** 400€, en tasas académicas CEDEU
- **Aplicación:** los cursos que acredite la pertenencia al colectivo. Compatible con cualquier beca o ayuda de CEDEU.
- **Documentación necesaria:** Libro de Familia
- **Renovación:** previa solicitud del interesado
- **Contraprestación:** participación en todas las actividades que organiza y/o participe el centro

BECA CERVANTES

Destinada a alumnos de grado universitario que tengan el castellano como lengua vehicular y pertenezcan a un país cuya lengua oficial sea el castellano.

- **Requisitos:** No tener nacionalidad española, ni ser residentes en España. Siempre que tengan la nacionalidad de un país cuya lengua oficial sea el castellano
- **Porcentaje:** hasta el 30% del grado universitario sobre tasas académicas CEDEU
- **Aplicación:** desde el primer curso CEDEU, en ECTS de primera matrícula
- **Documentación necesaria:** Pasaporte
- **Renovación:** previa solicitud del interesado
- **Contraprestación:** participación en todas las actividades que organiza y/o participe el centro

AYUDA AL ESTUDIO

CEDEU mantiene convenios de financiación para nuestros estudiantes, cuando no se puedan acoger a ningún otro tipo de beca o ayuda. En este caso se realizará un estudio personalizado al alumno, desde el centro se le requerirá la documentación que se estime oportuna, el alumno deberá presentar toda esa documentación en tiempo y forma requeridos. Será el centro quién decida, una vez estudiado el caso en cuestión, la viabilidad de cualquier tipo de ayuda. Que siempre tendrá que renovarse cada curso a petición del interesado.

Documento actualizado el 28/04/2021



Becas y Ayudas CEDEU

Curso 2021/2022

FA17052021



CEDEU
CENTRO DE ESTUDIOS UNIVERSITARIOS

centro universitario adscrito a:
U Universidad
Rey Juan Carlos

T. 91 725 44 39

618 20 99 75

becas@cedeu.es

CAMPUS MADRID CENTRO
José Picón 7
28028 Madrid

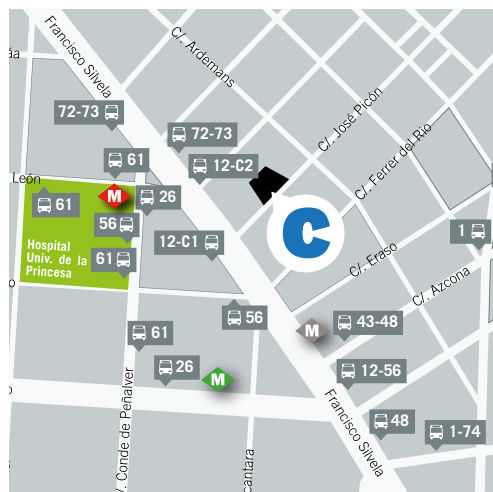
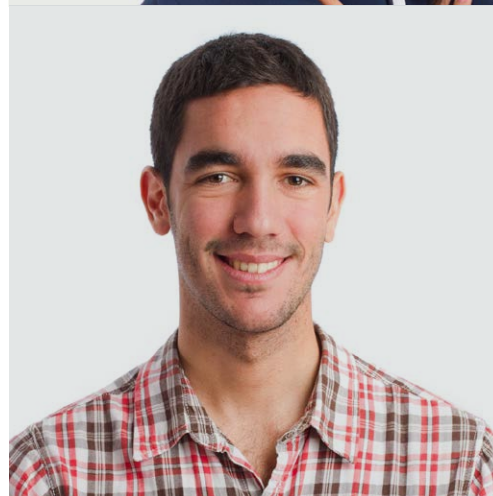

M L4 **M** L5 **M** L6

Diego de León

12-26-43-48-56-61-72-73-74-C1-C2

www.cedeu.es